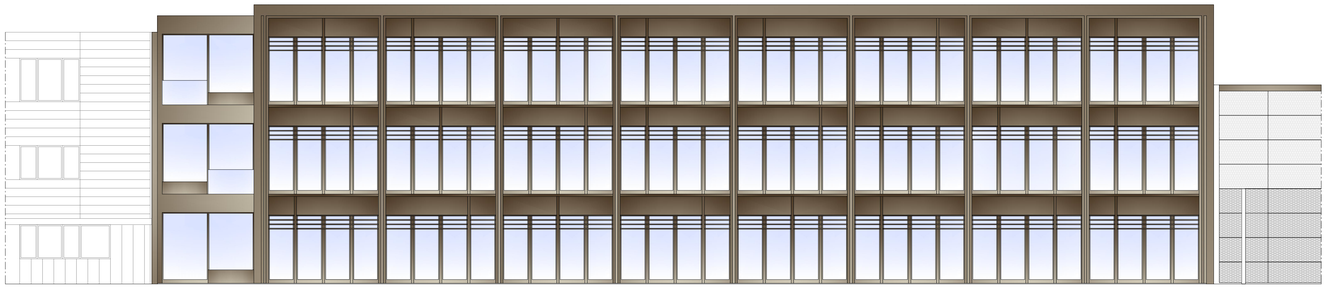

PROSPETTO NORD-OVEST

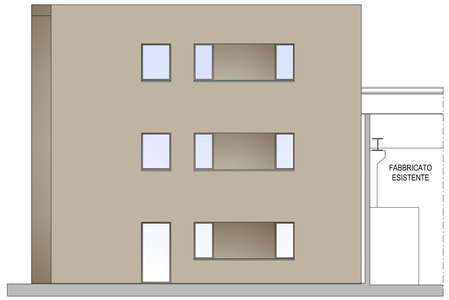

PROSPETTO SUD-OVEST

RENDER - VISTA LUNGO VIA DELLE INDUSTRIE

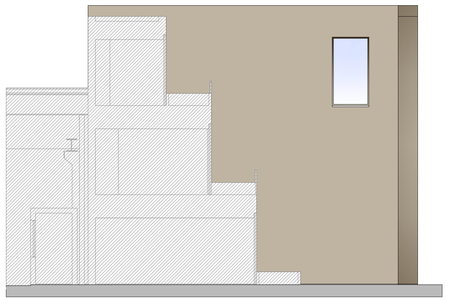

PROSPETTO NORD-EST

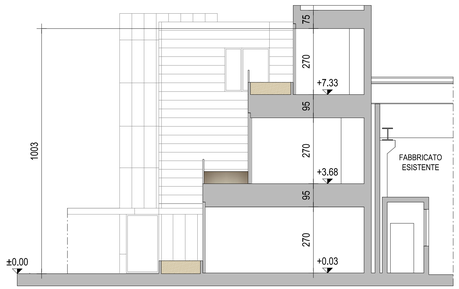

SEZIONE B-B

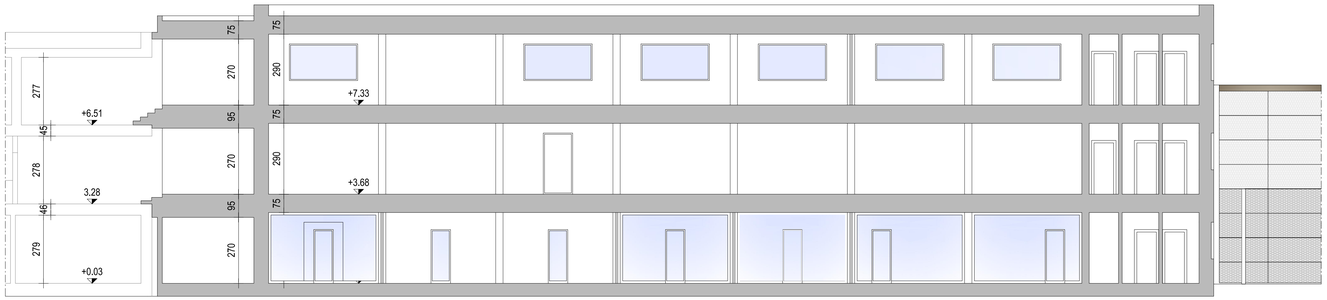

SEZIONE A-A

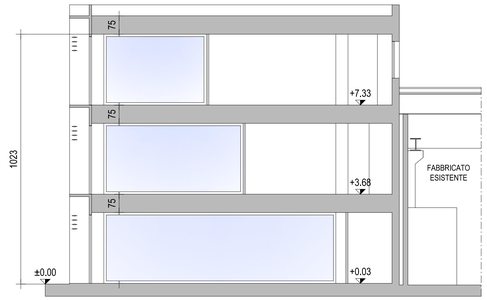

SEZIONE C-C

CASETTA&PARTNERS
PROGETTAZIONE INTEGRATA / ODERZO

CASETTA ING. GIANCARLO - VIA VERDI N.7 - 31046 ODERZO TV - P. IVA 03270770263 - MAIL:CASETTA@PARTNERS.ET
DEL GIUDICE L'ESTER - VIA A.DA BRESCIA 1 TRIESTE - INFO@DELGIUDICEESTER.IT - LAGO TAMPO LC@STUDIOPARTNERS.ET

Comune di PONTE DI PIAVE Provincia di TREVISO

COMMITTENTE:

PAL S.r.l.
Via delle Industrie n. 6/B
31047 Ponte di Piave (TV)
P.IVA 02100550264

PROGETTO / FASE:

PROGETTO DEFINITIVO
CONFERENZA SERVIZI PER AMPLIAMENTO IN
DEROGA AI SENSI DELL'ART.3 L.R.55/2012
PALAZZINA UFFICI IN VIA DELLE INDUSTRIE 5/B
A PONTE DI PIAVE

CONTENUTI:

PROGETTO
Prospetti
Sezioni

PROGETTISTA:

CASETTA ing. GIANCARLO

COMMESSA	N° TAVOLA	SCALA
523-21	A-004	1:100

REV.	DATA	DIS.	VER.	APP.	NOME FILE	ID GEST.
00	00.00.2021	XX	XX	XX	000.03_XX_xx_xx_000_000_XX	00000
01	26.10.2021	XX	XX	XX	000.03_XX_xx_xx_000_000_XX	00000

Casetta & Partners si riserva a termini di legge la proprietà di questo documento. La riproduzione è VIETATA senza preventiva autorizzazione.