

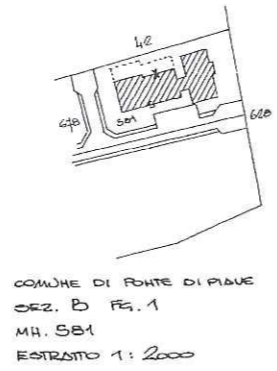

**MINISTERO DELLE FINANZE**  
**DIREZIONE GENERALE DEL CATASTO E DEI SERVIZI TECNICI ERARIALI**  
**NUOVO CATASTO EDILIZIO URBANO**  
(R. DECRETO-LEGGE 12 APRILE 1939, N. 452)

Mod. A (Nuovo Catasto Edilizio Urbano)

Planimetria dell'immobile situato nel Comune di PONTE DI PIAVE Via DELLA VITTORIA  
 Ditta ELABORATO PLANIMETRICO PER LA DIMOSTRAZIONE DELLA SUDDIVISIONE IN SUBALTERNI  
 Allegata alla dichiarazione presentata all'Ufficio Tecnico Erariale di TREVISO Scheda N.°

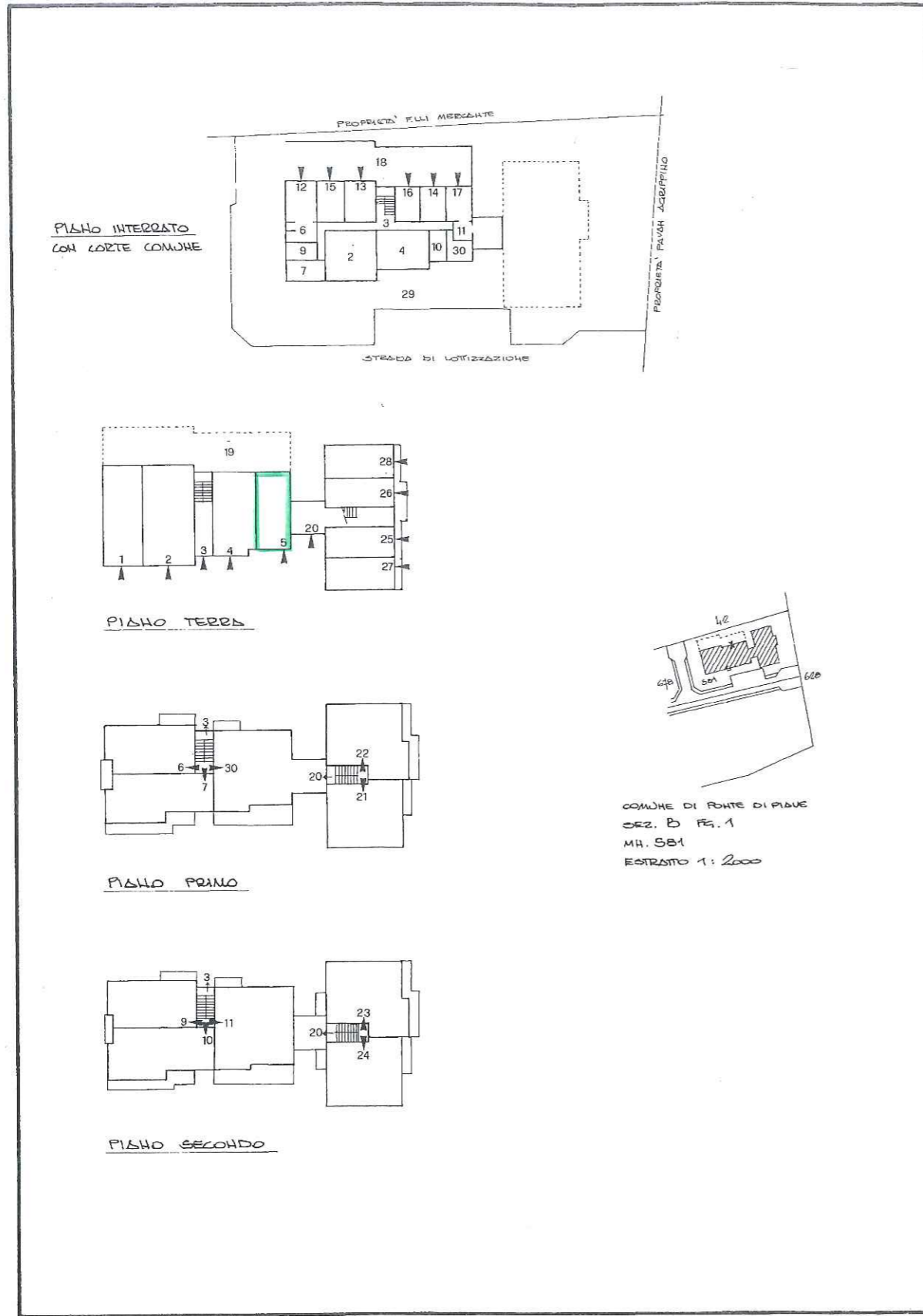

- SUB 1- UFFICIO POSTALE AL P.T.
- SUB 2- NEGOZIO AL P.T. e MAGAZZINO AL P.INTERR.
- SUB 3- BENE COMUNE NON CENSIBILE (VANO SCALA) AI SUB 6-7-8-9-10-11
- SUB 4- NEGOZIO AL P.T. e MAGAZZINO AL P.INTERR.
- SUB 5- AMBULATORIO MEDICO AL P.T.
- SUB 6- APPARTAMENTO AL P.1 e CANTINA AL P.INTERR.
- SUB 7- APPARTAMENTO AL P.1 e CANTINA AL P.INTERRATO
- SUB 8- SOPPRESSO E VARIATO COL SUB 30
- SUB 9- APPARTAMENTO AL P.2 e CANTINA AL P.INTERRATO
- SUB 10- APPARTAMENTO AL P.2 e CANTINA AL P.INTERRATO
- SUB 11- APPARTAMENTO AL P.2 e CANTINA, RIP. AL P.INTERRATO
- SUB 12- GARAGE AL P.INTERRATO
- SUB 13- GARAGE AL P.INTERRATO
- SUB 14- GARAGE AL P. INTERRATO
- SUB 15- GARAGE AL P.INTERRATO
- SUB 16- GARAGE AL P.INTERRATO
- SUB 17- GARAGE AL P.INTERRATO
- SUB 18- BENE COMUNE NON CENSIBILE (RAMPA ACCESSO GARAGE) AI SUB 12-13-14-15-16-17
- SUB 19- LASTRICO SOLARE
- SUB 20- BENE COMUNE NON CENSIBILE (VANO SCALA) AI SUB 21-22-23-24
- SUB 21- APPARTAMENTO AL P.1
- SUB 22- APPARTAMENTO AL P.1
- SUB 23- APPARTAMENTO AL P.2
- SUB 24- APPARTAMENTO AL P.2
- SUB 25- GARAGE AL P.TERRA
- SUB 26- GARAGE AL P.TERRA
- SUB 27- GARAGE AL P.TERRA
- SUB 28- GARAGE AL P.TERRA
- SUB 29- BENE COMUNE CENSIBILE (CORTE) AI SUB 1./28
- SUB 30- APPARTAMENTO AL P.1 e CANTINA AL P.INTERRATO

RIF. TIPO MAPPALE  
 N° 15699 DEL 05.04.1985.

U.B. : IL PRESENTE ELABORATO MODIFICA E  
 SOSTITUISCE IL PRECEDENTE PRESENTATO  
 IN DATA 16.07.85 n. 593



SPAZIO RISERVATO PER LE ANNOTAZIONI D'UFFICIO		Compilata dal <u>ING. FERDINANDO</u> <small>(Titolo, nome e cognome del tecnico)</small> <u>BORIN</u>
DATA PROT. N° <div style="font-size: 1.5em; text-align: center;">593</div> <div style="font-size: 1.5em; text-align: center;">16/7/85</div>	<div style="font-size: 1.5em; text-align: center;">B/1</div> <div style="font-size: 1.5em; text-align: center;">581</div> <div style="font-size: 1.5em; text-align: center;">9999</div>	Iscritto all'Albo de <u>GEOMETRI</u> della Provincia di <u>TREVISO</u> DATA <u>22.03.1988</u> Firma: _____ 

P.edi

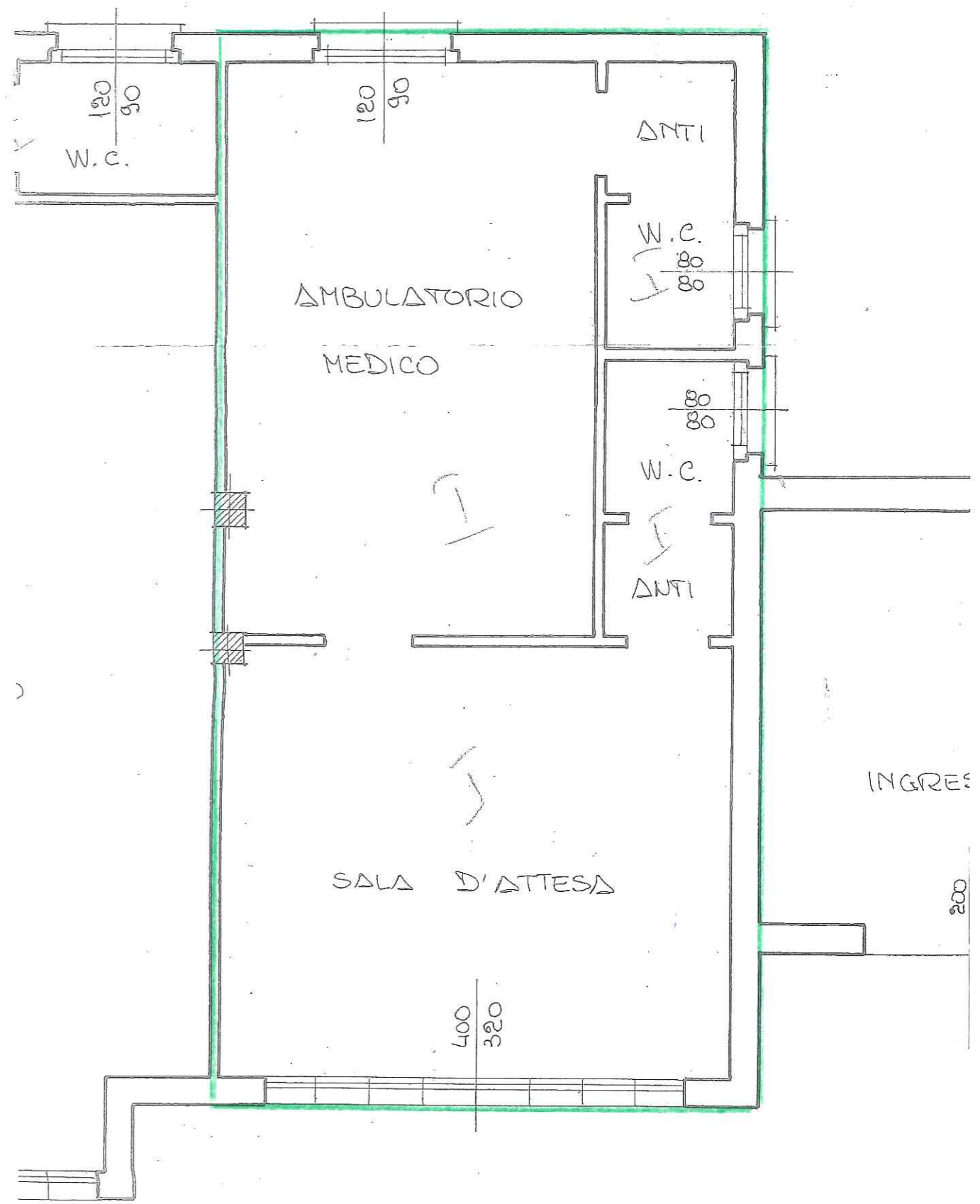

120  
90  
W.C.

AMBULATORIO  
MEDICO

DNTI

W.C.  
80  
80

W.C.  
80  
80

DNTI

SALA D'ATTESA

INGRESSO

400  
320

120  
90

200